MIEJSCOWY PLAN ZAGOSPODAROWANIA PRZESTRZENNEGO CZĘŚCI ZESPOŁU URBANISTYCZNEGO DOLINY ODRY W REJONIE OBRĘBU KOWALE WE WROCŁAWIU

SKALA 1:2000

Załącznik Nr 1

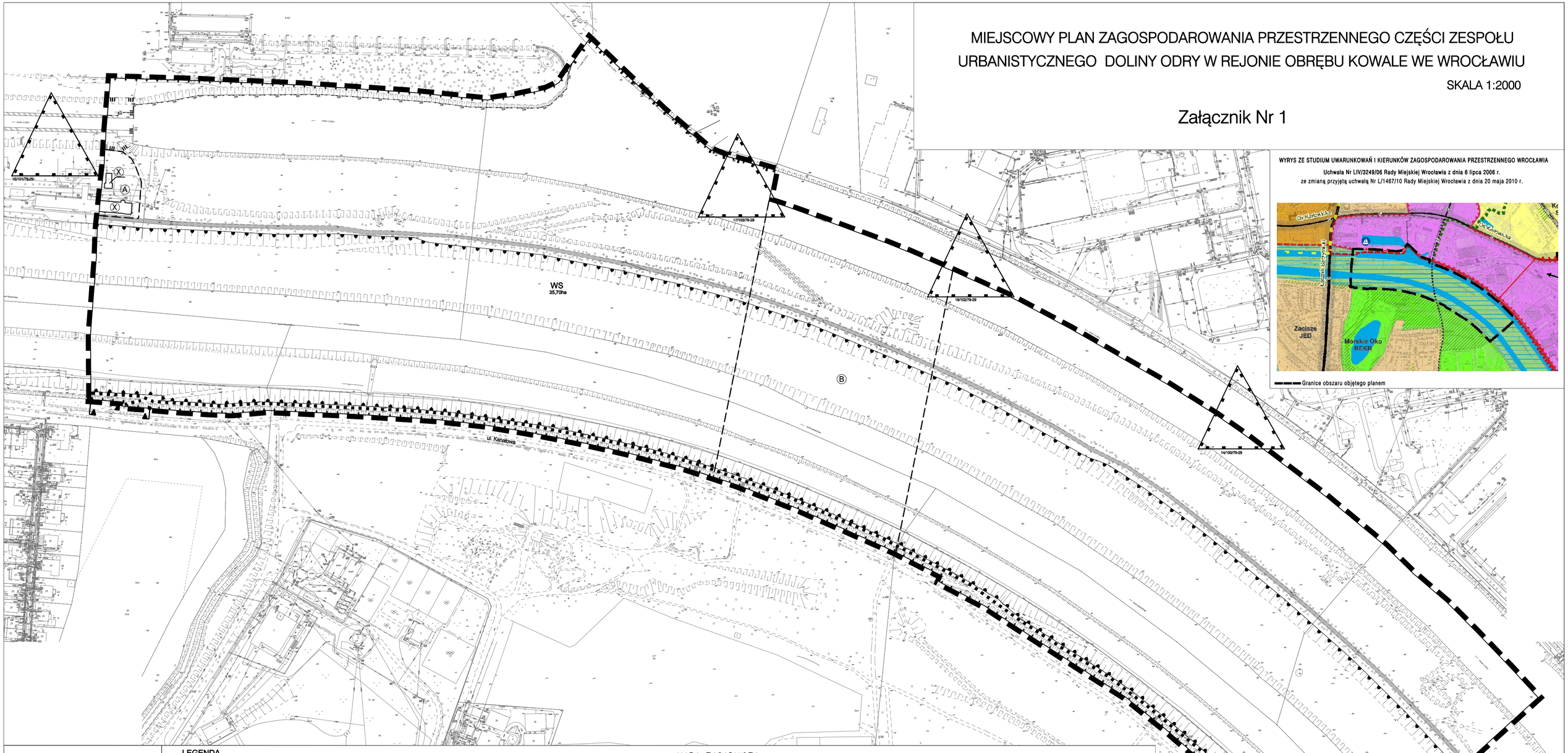

WYRYS ZE STUDIUM UWARUNKOWAŃ I KIERUNKÓW ZAGOSPODAROWANIA PRZESTRZENNEGO WROCŁAWIA

Uchwała Nr LIV/3249/06 Rady Miejskiej Wrocławia z dnia 6 lipca 2006 r.
ze zmianą przyjętą uchwałą Nr L/1467/10 Rady Miejskiej Wrocławia z dnia 20 maja 2010 r.

Granice obszaru objętego planem

MIEJSCOWY PLAN ZAGOSPODAROWANIA PRZESTRZENNEGO CZĘŚCI ZESPOŁU URBANISTYCZNEGO DOLINY ODRY W REJONIE OBRĘBU KOWALE WE WROCŁAWIU

SKALA 1:2000 | ZAŁĄCZNIK NR 1

GŁÓWNY PROJEKTANT	PODPISY:
mgr inż. Mateusz Majka - ZOIU Z-492	

ZESPÓŁ AUTORSKI:

mgr inż. Wojtek Kotla - nr ZOIU Z-398	
mgr inż. Marta Parków	
mgr inż. arch. Anna Skawina	

WSPÓŁPRACA:

mgr inż. Dorota Szyndera - Komunikacja - nr POIU KT-599	
mgr inż. Monika Kozłowska-Świgoroski - Komunikacja	
mgr inż. Elżbieta Majchrzak - Uzbrojenie terenu	
mgr inż. Katarzyna Rudzińska-Dynia - Geodezja	
mgr inż. Ewa Pietkiewicz - Geodezja	

Urząd Miejski Wrocławia Biuro Rozwoju Wrocławia 50-030 ul. Świdnicka 53	DYREKTOR BIURA ROZWOJU WROCŁAWIA dr hab. inż. arch. Tomasz Osowicz nr ZOIU Z-385

LEGENDA

- Granice obszaru objętego planem, tożsame z granicami strefy ochrony konserwatorskiej zabytków archeologicznych
- Linie rozgraniczające teren
- WS 35,70 ha — Symbol terenu
- WS — Teren wód powierzchniowych
- Granice wydzieleń wewnętrznych
- (A) — Symbole wydzieleń wewnętrznych
- Budynki o odrębnych ustaleniach
- (X) — Symbole budynków o odrębnych ustaleniach
- Granice obszaru rehabilitacji istniejącej zabudowy i infrastruktury technicznej
- Ciąg pieszy i trasa rowerowa
- Korytarz usytuowania ciągu pieszo-rowerowego
- Odcinek dojścia i dojazdu rowerowego
- Granice obszaru bezpośredniego zagrożenia powodzią
- Granice Szczytnickiego Zespołu Przyrodniczo Krajobrazowego
- Granice terenów przewidzianych do przeprowadzenia wód powodziowych
- 6/11/79-29 AZP — Stanowiska archeologiczne:
  1. 14/100/79-29 AZP - ślad osadniczy z neolitu
  2. 15/101/79-29 AZP - ślad osadniczy z neolitu
  3. 16/102/79-29 AZP - ślad osadniczy z neolitu
  4. 17/103/79-29 AZP - ślad osadniczy kultury ceramiki sznurowej z neolitu

N

0m 20m 100m 200m

MAPA ZASADNICZA DO CELÓW OPINIODAWCZYCH

1. Mapa rastrowo-wektorowa opracowana w technologii numerycznej w środowisku MicroStation na podstawie matrycy mapy zasadniczej, wydrukowana w ZGKiKM we Wrocławiu.
2. Układ współrzędnych lokalnych "GromNik".
3. Poziom odniesienia: "Amsterdam".
4. Treść wektorowa opracowana wg Instrukcji K-1 "Podstawowa mapa kraju" z dnia 1.06.1995r.

Nie wyklucza się istnienia w terenie innych nie wykazanych na mapie urządzeń podziemnych, które nie były zgłoszone do inwentaryzacji lub o których brak jest informacji w instytucjach branżowych.

WROCŁAW

Obręb KOWALE, ZACISZE, ZALESIE

Prezydent Wrocławia Zarząd Geodezji, Kartografii i Katastru Miejskiego we Wrocławiu	Prezydent Wrocławia Zarząd Geodezji, Kartografii i Katastru Miejskiego we Wrocławiu
Reprodukowanie, rozpowszechnianie i rozprowadzanie niniejszego dokumentu wymaga zezwolenia, o którym mowa w art. 18 ustawy z dnia 17 maja 1989 r. - Prawo geodezyjne i kartograficzne (Dz.U. Nr 30, poz. 163, z późniejszymi zmianami).	Poświadcza się zgodność niniejszej mapy z oryginałem przyjętym do państwowego zasobu geodezyjnego i kartograficznego
Wrocław 23.10.08 Paweł Kanlok (data) (imię i nazwisko, podpis, stanowisko służbowe osoby upoważnionej)	w dniu 23.10.08 i zaewidencjonowanym pod nr Niniejsza mapa nie może służyć do celów projektowych • Dotyczy projektowania, o którym mowa w art. 34 Ustawy z dnia 7.07.1994r. PRAWO BUDOWLANE (jednolity tekst Dz.U. z 2000r. nr 106, poz. 1126 z późniejszymi zmianami) Wrocław 23.10.08 Paweł Kanlok (data) (imię i nazwisko, podpis, stanowisko służbowe osoby upoważnionej)